

# VÝSTAVBA RODINNÝCH DOMŮ HOSTKOVICE

prodej stavebních parcel, cena 1.400,- Kč/m<sup>2</sup>

v ceně pozemku jsou přípojky všech inženýrských sítí na hranici pozemku  
vodovod (napojený na centrální úpravnu vody) • kanalizace splašková, dešťová (nepotřebujete vlastní ČOV)  
plynovod • elektřina • telefonní rozvod společnosti O2 Telefonica • veřejné osvětlení celé lokality • zeleň

Krásná svahovitá lokalita cca 5 km od Olomouce (v blízkosti OC Olympia)  
Dobrá dopravní dostupnost, výhled na Svatý Kopeček.

- » cena uzavřené hrubé stavby vč. pozemku **2.295.000,- Kč vč. DPH**
- » cena dokončeného řadového RD na klíč **4.125.000,- Kč vč. DPH**
- » cena měsíčního pronájmu RD **15.000,- Kč vč. DPH**

KONTAKT: Yveta Balášová, tel.: 602 752 428 (602 714 565) » e-mail: yveta.balasova@balus.cz



PŮDORYS 1.NP

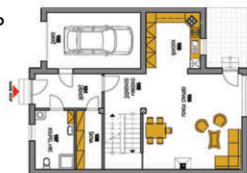

zastavěná plocha...119m<sup>2</sup> • obytná plocha.....190m<sup>2</sup>

PŮDORYS 2.NP



- I. etapa výstavby řadových RD  
první RD slouží jako vzorový dům - možnost prohlídky, další domy již ve výstavbě
- II. etapa výstavby řadových RD  
zahájení výstavby r. 2010

HLAVNÍ DODAVATEL:

**STAVEBNINY**  
**BALUS**®  
AKCIOVÁ SPOLEČNOST ISO 9000

**Bj OKNA**  
OLOMOUČ  
výhled do budoucna...  
**PAKL**  
VRAZA • BRÁNY • ROLETY  
tel.: 585 316 485  
www.pakl.cz

**HAGER**  
PODLAHY

**SCHIEDEL**

**weber**  
terranova

**BRAMAC**

**SOPHIA**  
FINANCE

FINANČNÍ SERVIS - Ing. Radek Pipal  
tel.: +420 774 322 465  
e-mail: pipal.radek@seznam.cz